AFACAN

HAFTALIK MECMUA SAYI : 25 FİATI 75 KURUŞ

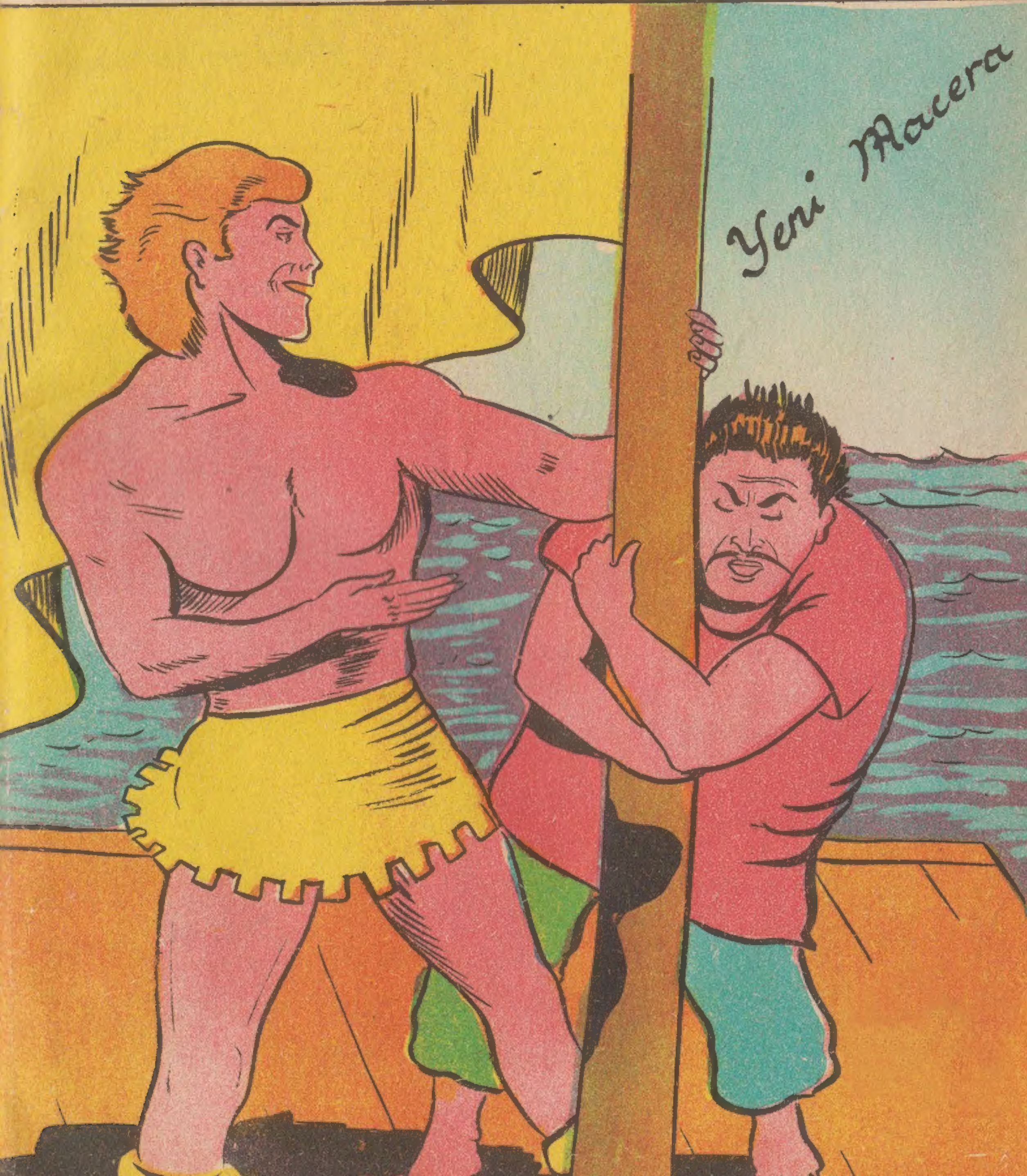

BARON KIRGEÇ
SAYI: 25
AFACAN
GİDİP KILIÇLARIMI PARLATMALI, ZIRHIMI TEMİZLEYİP YOLA DÜŞMELİYİM. BU TOPRAKLAR BİZDEN İŞ BEKLİYOR!
GENE BİR ŞEYTANLIK DÜŞÜNÜYOR..?!
BAZILARI BABA HOK'UN NE BİÇİM İNSAN OLDUĞUNU DAHA ANLAMADILAR.. KENDİMİ TANITMALIYIM!
NE O BABA, SABAH SABAH SÖZÜ KILIÇTAN, ZIRHTAN AÇTIN?!
BAK NE DİYORUM, BİLİYOR MUSUN, BİZİM DEMİRCİ DANDANO'YA GİDİP, KENDİME YENİ BİR ZIRH YAPTIRSAM.. MODELİNİ DE ÇİZDİM
AZ SONRA..
YANİ ÖYLE BİR ŞEY YAP Kİ BENİM İÇİN, GÖREN ÇATLASIN. ANLIYORSUN YA DANDANO!
SÖYLE BAKALIM, DEMİRDEN İSTERSİN, ÇELİKTEN Mİ?! ALTINDAN Mİ GÜMÜŞTEN Mİ?!

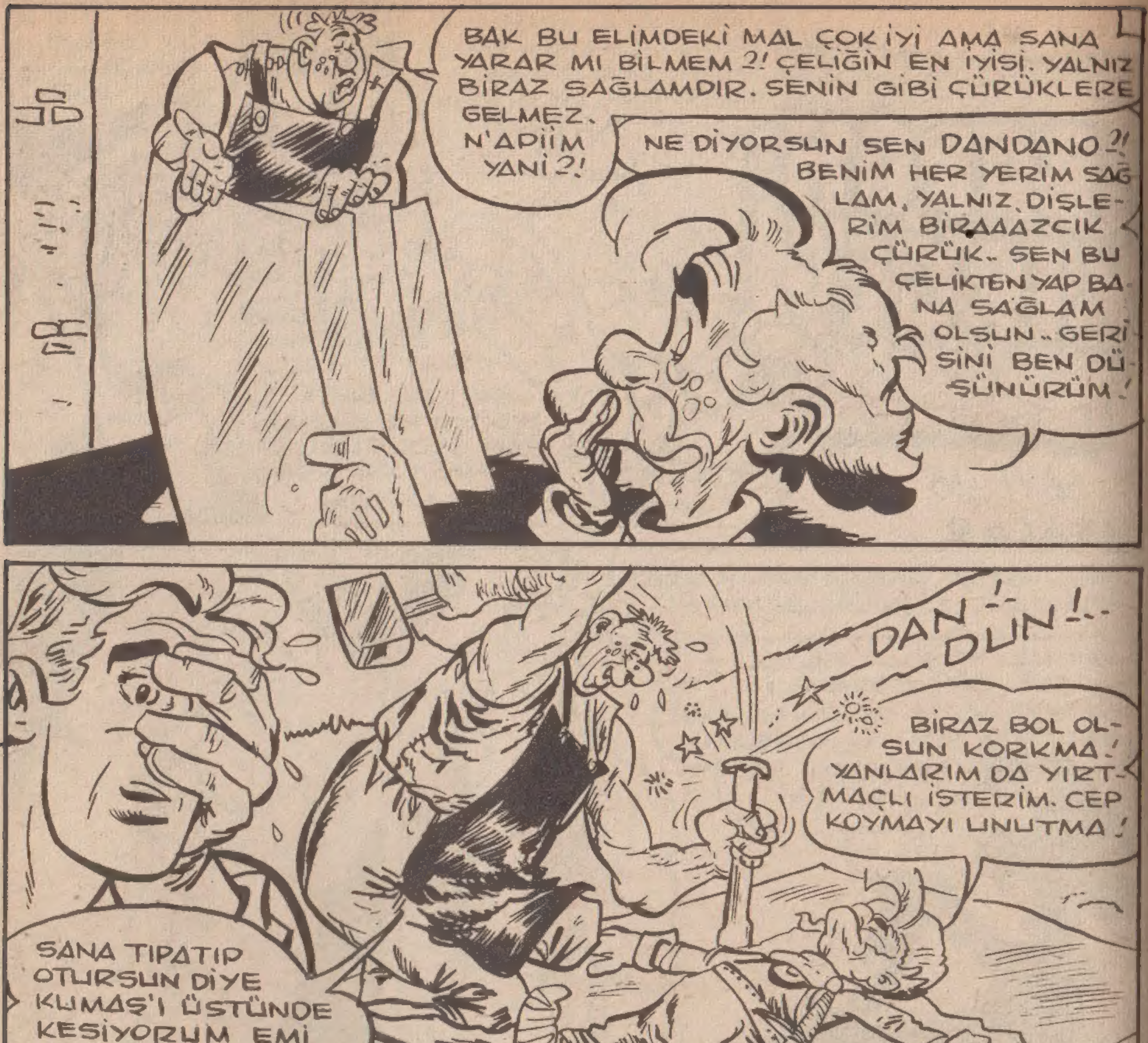
BAK BU ELİMDEKİ MAL ÇOK İYİ AMA SANA YARAR MI BİLMEM ?! ÇELİĞİN EN İYİSİ. YALNIZ BİRAZ SAĞLAMDIR. SENİN GİBİ ÇÜRÜKLERE GELMEZ.
N'APIİM YANİ ?!
NE DİYORSUN SEN DANDANO ?! BENİM HER YERİM SAĞLAM, YALNIZ DİŞLERİM BİRAAAZCIK ÇÜRÜK.. SEN BU ÇELİKTEN YAP BANA SAĞLAM OLSUN.. GERİSİNİ BEN DÜŞÜNÜRÜM !
DAN !..
DUN !..
BİRAZ BOL OLSUN KORKMA ! YANLARIM DA YIRTMAÇLI İSTERİM. CEP KOYMAYI UNUTMA !
SANA TIPATIP OTURSUN DİYE KUMAŞ'I ÜSTÜNDE KESİYORUM EMİ BABA HOK ?!
YARIN İLK PROVAYA GELECEKSİN. ANLA BAKALIM BEN NASIL DEMİRCİYİM.. TIPATIP ÜSTÜNE OTURACAK ! VER BAKALIM ŞU KÜÇÜCÜK ELİNİ DE TOKALAŞALIM !
TAMAM, DEDİĞİM GİBİ. YANLARINA DANTELA FALAN KOY, ŞÖYLE FİYAKALI BİR ŞEY OLSUN, EMİ !! HAYDİ DANDANO HOŞCA KAL. DALGA GEÇME HAA !!
İKİSİNİN DE NEŞ'ESİ YERİNDE BAKALIM KİM KİMİ MAT EDECEK ?!

MEHTABIN BEŞİNDE. BABA HOK O GECE EVİNDE ŞARKI SÖYLÜYOR.. UZAKTAN DEMİRCİNİN TOKMAĞI SES VERİYOR..
GİYİYİNCE ZIRHIMI GİDERİM UZAKLARA..
DIN..! DAN..! DON...
ERTESİ SABAH..
FENA DEĞİL, HOŞUMA GİTTİ. AYNAYI KALDIR BİRAZ. SIRTIMDAKİ KIRIŞIĞI DÜZELTİN YALNIZ!
KIRIŞIKLAR KALMAZ. YENİ DAHA AÇILIR..! KOLUNU...
..OYNAT BİRAZ, YAĞLAYALIM. O KIRIŞIKLIKLARI BEN ŞİMDİ ÇEKİÇLE DÜZELTİRİM..!
DANDANO, KECİLERİ KAÇIRMIS. ÇEKİCİ SALLAMAYA BASLARSA, BABAMIN PESTİLİNİ ÇIKARIR..
ŞİMDİ DE ŞAPKAYI GÖRELİM!
VALLAHİ SENİN KAFAYA GÖRE ŞAPKA AYARLIYAMADIM. KAFAN KÜÇÜK ANNADIN MI? HEM BİRAZ DA EĞRİ!

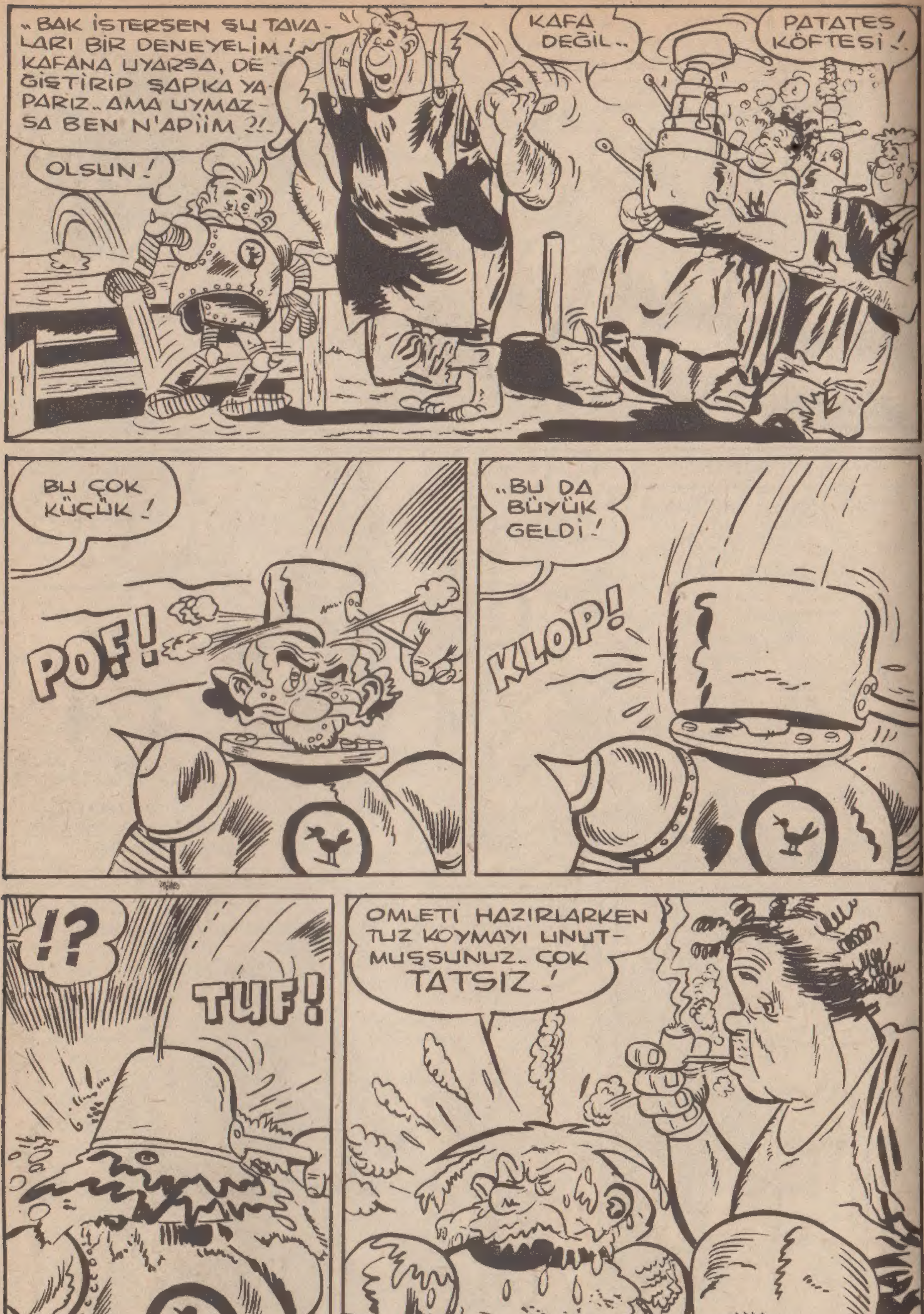
..BAK İSTERSEN ŞU TAVALARI BİR DENEYELİM! KAFANA UYARSA, DEĞİŞTİRİP ŞAPKA YAPARIZ.. AMA UYMAZSA BEN N'APİİM ?!
OLSUN!
KAFA DEĞİL..
PATATES KÖFTESİ!
BU ÇOK KÜÇÜK!
POF!
..BU DA BÜYÜK GELDİ!
KLOP!
!?
TUF!
OMLETİ HAZIRLARKEN TUZ KOYMAYI UNUTMUŞSUNUZ.. ÇOK TATSIZ!

BİR ÇOK DENE-MEDEN SON-RA....
OH, CANINA DEĞSİN, TAM GELDİ VALLAHİ!
HEY DANDANO MUSUN GARGA-NO MUSUN ?! YETER, ÇOK BASTIRMA, KULAKLARIM ACIYOR ZATEN!
İYİCE YERLEŞSİN DİYE ÇEKİÇLE VURSAM NASIL OLUR?.. ÇOK YAVAŞÇA..
YAVAŞ AMA, ÇOK YAVAŞ!
GÜM!
TAMAM!
HEY ŞURAYA BAK! BEN SANA YAVAŞ VUR DEDİM. ÇEKİÇ ÇOK KIYMETLİ. ŞURASI HAFİF İNCİNMİŞ!!
HAYRET! HEM DE NE KADAR DÜZGÜN İNDİRDİM!?

HAYDİ, ASIL BE KONTUŞ, ASIL DA ÇIKSIN! BU KADAR KÜÇÜK ADAMLA İŞ YAPMAK HATA ZATEN!!
SİZİN GİBİ DEMİRCİNİN..
KAFASI KOPMASA BARİ..

..VE BABA HOK, TAVADAN BOZMA ŞAPKASINI DA İYİCE YAPTIRDI.. ÜSTÜNE DE TÜY DİKTİREREK DÜŞTÜ YOLLARA
EH, BU GÜNE BUGÜN KRALIN YANINDA FORSUMUZ VAR. GİDİP KRAL'IN AHIRINDANBİR AT ALALIM!
İYİ BİR FİKİR!

BENİ İYİ DİNLE, KABALIK ETME! KRALIN EMRİ, EN İYİ ATINIGETİR BAKALIM!
ATIN EN İYİSİNİ SEN Mİ İSTERSİN?! MORUK, BU MEMLEKETTE SENDEN ÖNCE KRAL VAR!
AMA BABA..

AMA BU AT ŞÖVALYE ATIDIR! ALİMALLAH TUTAR YERE ÇALAR SENİ!
Hİİİİ!
BENİ SÖVALYEYE BENZETEMEDİN Mİ?
ŞU SALAKLA EĞLENELİM BİRAZ!
HAYDİ CANIM, BEN BİR TUR ATIP GELİYORUM. ATI DENEMEK ZORUNDAYIM. İŞİM ÖNEMLİDİR!
ŞİMDİ MORUK SENLE ŞÖYLE BİR NUMARA ÇEVİRELİM!
HEY GÜZEL AT! GÖSTER KENDİNİ BAKİİM!
ŞAHLAN BAKALIM!
BU AT BENİ TANIMIYOR! AMA TANITIRIZ KENDİMİZİ KISA ZAMANDA..

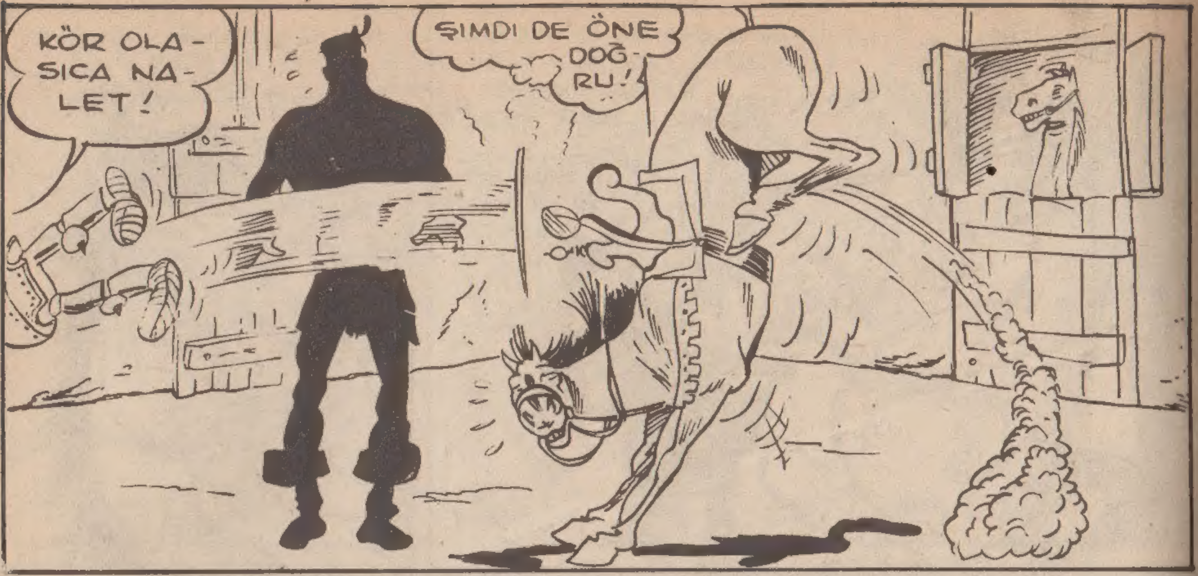
KÖR OLASICA NALET!
ŞIMDI DE ÖNE DOĞRU!

ŞİMDİ DE YAN TARAFA MORUK! BUGÜNLÜK BU KADAR!
BU SEFER HIZLI VURDUN! AMA GÖSTERİRİM SANA!

HEY MAMBO. MAMBO İTALYANO!
ŞİMDİ DE SİZE ZAZLIZA'YI TAVSİYE EDERİM.. BİRAZ ŞAKACIDIR AMA İDARE EDERSİNİZ!
TABİ CANIM!

AMA BU ÜST KATA NASIL ÇIKMALI? HERHALDE ATLAYARAK DEĞİL..
EVET, TAMAMEN ATLAYARAK! BAŞKA NASIL OLUR!
ZAZUZA SAKİN OL! HADİ BABALIK ATLA HOP!
GELİYORUM, HOOOOP!
HOP!
HEY MAMBO! HOP, HOP, HOP!

HEEY BABER BOOP! HOP!!
BANG!
GÜM!
HEYYYT! YAŞŞA BE MORUK!
BEN GİDİYORUM KALANLARA AŞK OLSUN..
ALACAĞIN OLSUN! BABA HOK'UN KİM OLDUĞUNU ÖĞRETİRİM SANA!?

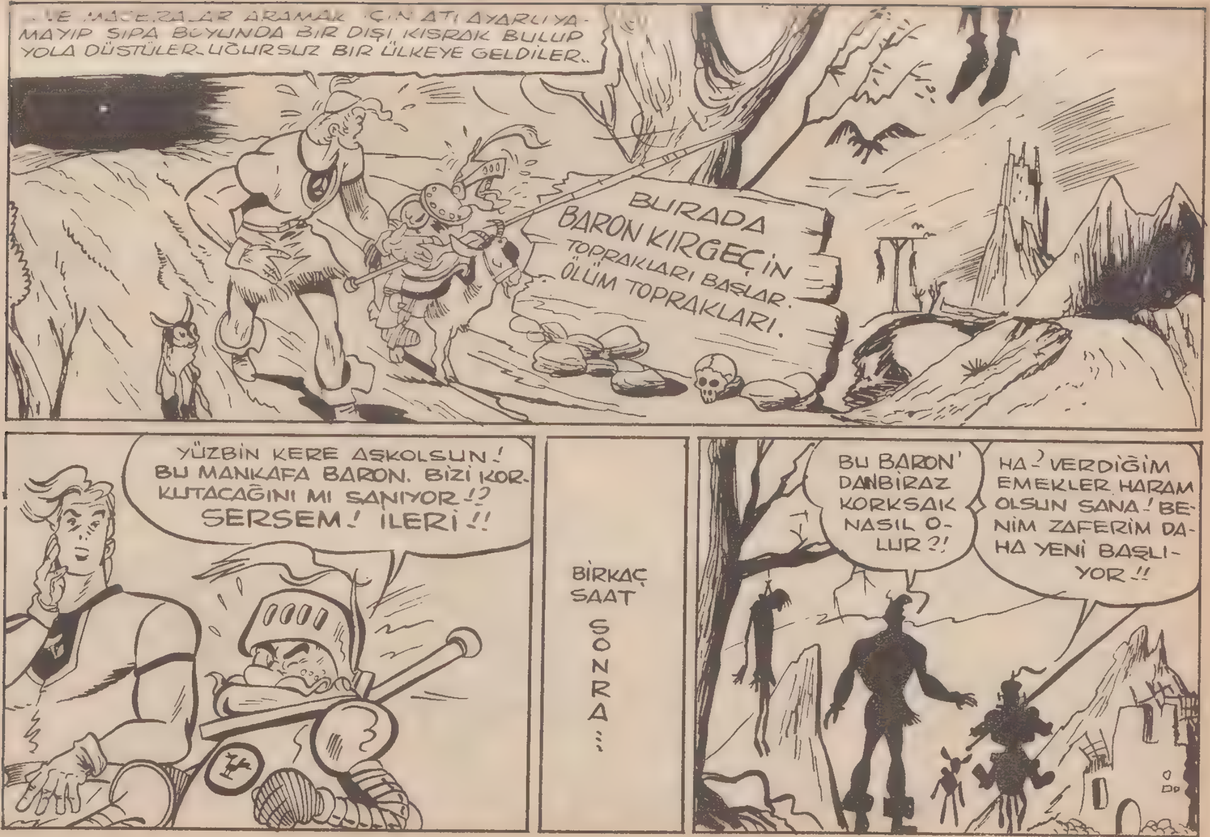

...E MACERALAR ARAMAK İÇİN ATI AYARLIYA-
MAYIP SIPA BOYUNDA BİR DİŞİ KISRAK BULUP
YOLA DÜŞTÜLER..UĞURSUZ BİR ÜLKEYE GELDİLER..
BURADA BARON KIRGEÇ'İN TOPRAKLARI BAŞLAR. ÖLÜM TOPRAKLARI.
YÜZBİN KERE AŞKOLSUN! BU MANKAFA BARON, BİZİ KORKUTACAĞINI MI SANIYOR!? SERSEM! İLERİ!!
BİRKAÇ SAAT SONRA..
BU BARON'DAN BİRAZ KORKSAK NASIL OLUR?!
HA? VERDİĞİM EMEKLER HARAM OLSUN SANA! BENİM ZAFERİM DAHA YENİ BAŞLIYOR!!

..ŞİMDİ BU ÜLKEDE YEPYENİ ZAFERLER BEKLİYOR BİZİ.. AĞAÇLARA ASILI İNSANLAR KORKUTMASIN SENİ EVLÂT!
EVET!
..EVET! BİZİM ÖDEVİMİZ, EZİLMİŞ İNSANLARI, KÖLELERİ KURTARMAK.. ADALET İSTİYORUZ HERKESTEN. BARON'DAN DA BUNU İSTEYECEĞİZ!
YAŞŞA!
HAY KÖR ŞEYTAN. ÖYLE BİR NUTUK ÇEKTİN Kİ EVLÂT, GÖZLERİM YAŞARDI. SUS DA. AĞLATMA BENİ NE OLUR!
BODUR MORUK, HOŞ GELDİN! HAYALLAH. ŞÖVALYELİĞİN DE ŞEREFİ KALMADI!
SİZ GERİYE ÇEKİLİN, ŞU SİNEKLE EĞLENELİM BİRAZ.. HAH, HA!! SİZ ÖBÜRÜNÜ YOLUNA KOYUN, BEN BİRAZ NEŞ'EMİ BULAYIM!

HERİFLER KALABALIK EVLÂT! YANIMDAN AYRILMA SAKIN.. BU MERET HAYVAN DA BENİM ÖLMEMİ İSTİYOR. DEH! VAY KÖROLASICA! YERİNDEN KIPIRDAMIYOR!!
HURRAH!. HEEEEEY!!..
İMDAAAT! ANNE!!
BABA HOK CANIYLA UĞRAŞIRKEN, BASTER DE BİR BAŞKASIYLA CEBELEŞİYORDU...
BU ZAVALLI OĞLANIN HEMEN İŞİNİ GÖRELİM Mİ ŞEF, YOKSA ONU DA SANA MI BIRAKALIM!?
DAYAN BABA! BİTİR ONUN İŞİNİ!

BU SIRADA BASTER'İN SALLADIĞI TAŞ....
KÜT!
GEL BAKALIM GEL! AMA BUNU ÇOK ZOR ÖDERSİN SERSEM!
ÖTMEYE DEVAM ETSENİZE NEDEN SUSTUNUZ!

GÜM
..FAKAT BABA HOK, ÇOK GÜÇ DURUMDAYDI...
AMAN ALLAH !
BAM
ŞİMDİ GEL BAKALIM MARUL SURATLI HERİF! YÜKSEKLERDEN HOŞLANIR MISIN ?!
BASTER! BASTER! BU HAYDUT BENİ YÜKSEKLERE ÇIKARDI. İNDİR BENİ İNDİR! YOKSA, SİNİRLERİM KABARACAK!?
GELİYORUM BABA, GELİYORUM !

AMAN ALLAH !!!..
ÖDLEK KERATALAR ! NEREYE KAÇIYORSUNUZ NEREYE !! HEPİNİZİ SALLANDIRACAĞIM !!
AYNI ANDA AZ İLERDE...
DUR GEÇİLMEZ !
DUR DEDİK HEY !
DURALIM AMA NASIL YANİ !

FIRR
?!?
ACILIN ! AÇILIN YOLUMDAAAN ! ŞU TAVUKLARI ÖRDEKLERİ ÇEKİİİN !
?!
İMDAAAT!!!

HAY GÖZÜ ÇIKASICA! ÇEKİL YOLUMUZDAN BE!
KAÇIN!
GIT, GIT, VIR. VIR. ZIR!
....KALABALIK GİTTİKÇE BÜYÜYOR, BÜYÜDÜKÇE DAHA HIZLI KOŞUYOR.. BABA HOK'UN ATI DA GİTTİKÇE ŞAHLANIYORDU.
DEĞİRMENE DALALIM, DEĞİRMENEE!

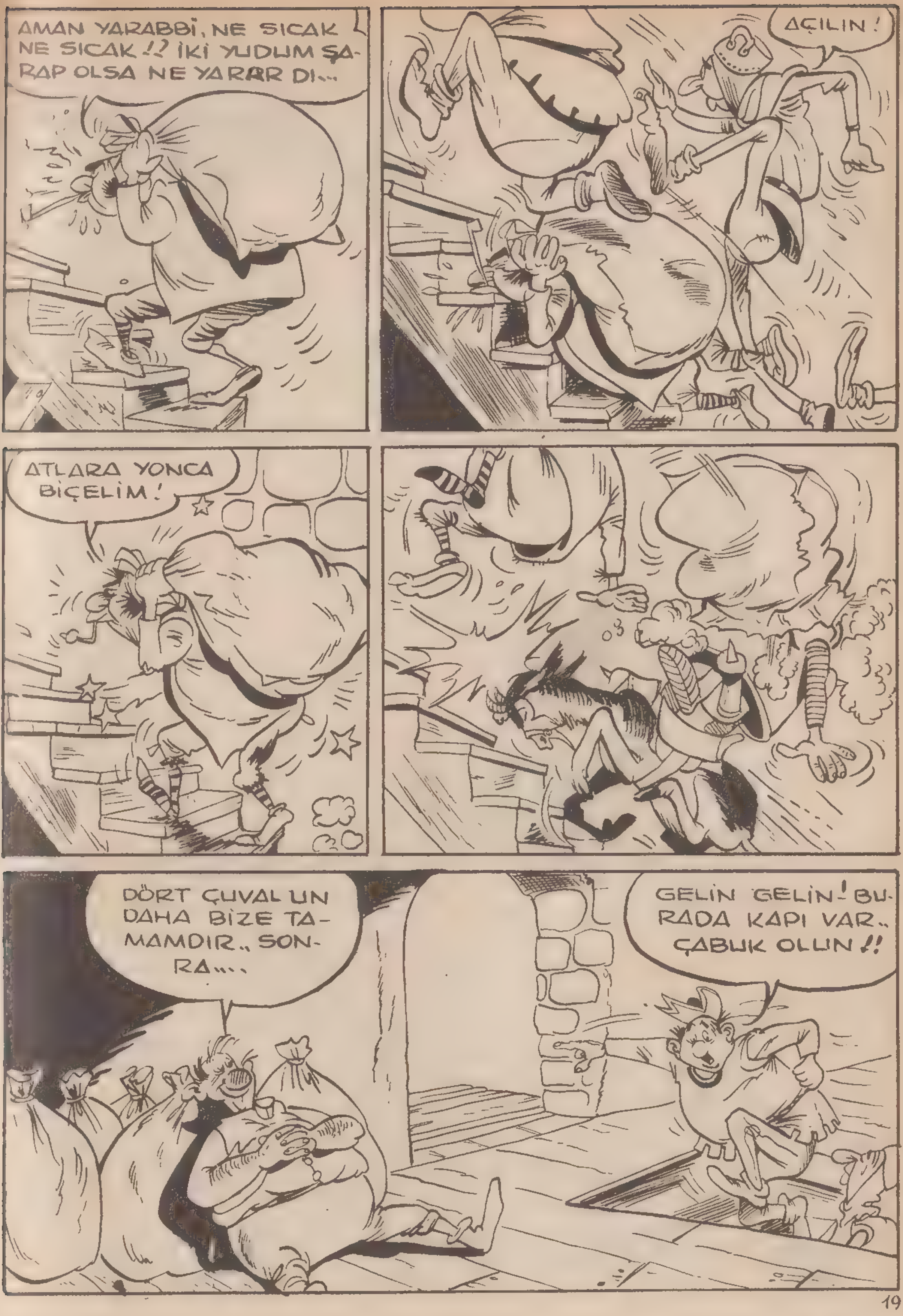

AMAN YARABBİ, NE SICAK NE SICAK !? İKİ YUDUM ŞARAP OLSA NE YARARR DI...
AÇILIN !
ATLARA YONCA BİÇELİM !
DÖRT ÇUVAL UN DAHA BİZE TAMAMDIR.. SONRA...
GELİN GELİN! BURADA KAPI VAR.. ÇABUK OLUN !!

EEEEEEEEE!
YETİŞ HEY KIRGEÇ YETİŞ İMDADA!
TAM HESAPLARA DALDIĞI SIRADA, KALABALIĞIN ALTINDA KALAN DEĞİRMENCİ ŞAŞIRMIŞTI....
NE VAR BAĞIRACAK BE?! SİZİ KİMLER ÜRKÜTTÜ NE OLUYOR YANİ?!
BEN DE!
ÇEKİL BE!
BİR BAKAYIM ŞÖYLE!

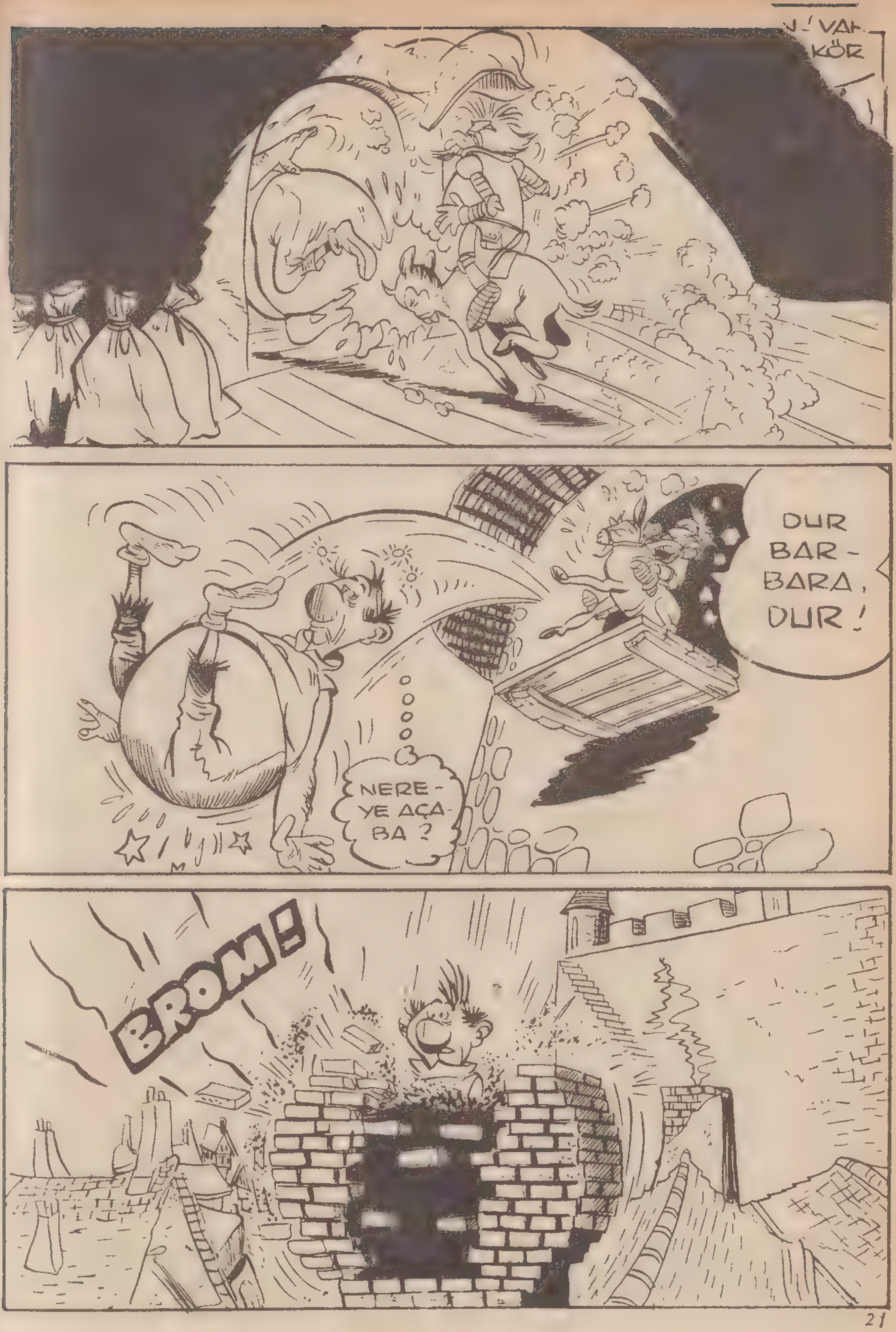
DUR BAR-BARA, DUR!
NERE-YE AÇA-BA ?
BROM!

ONUN MUTFAĞINDA....
OH! MİS GİBİ!
BROOOOOOOOOM!
!
ACAİP SESLER ÇIKARMASA-NA BE!
BROM!
EYVAH! DEPREM OLUYOR!

BİR KARA ŞEYTAN ! İMDAAAT !
!?
AH KARA ŞEYTAN ! VAH KARA ŞEYTAN SEN KÖR ŞEYTAN !!
BEN KARA ŞEY- TAN.. BİR KARA ŞEYTAN..
ZAVALLI ADAM KARALARA BOYANMIŞ HABİRE KAÇIYORDU...
KARA ŞEY- TAN GELİ- YOR, KA- ÇALIM !!
....KAÇIYORDU AMA, ONDAN DA HERKES KAÇIYORDU...

DIV! DIV! DIV! BURADA DA BEYAZ ŞEYTAN!
HAYDİ ASLANIM DEEEEEH!
?!!
AY! CİVANIM!
...VE HEM KARA ŞEYTANIN HEM DE BEYAZ ŞEYTANIN ÖNÜNE KATTIĞI GRUPLAR BİRLEŞEREK KAÇMAYA DEVAM EDİYORLARDI....
İŞTE BURADA BEYAZ ŞEYTAN!
BURADA DA KARA ŞEYTAN!

BEYAZ ŞEYTAN!
MOR ŞEYTAN!
KA..
YEŞİL ŞEYTAN!
.... BİR YANDAN DA HAİN BARON KIRGEÇ'İN ADAMLARI PAÇALARI SIVAMIŞLAR...
KORKAKLAR! PISIRIKLAR! BİR SIPANIN ÖNÜNDE KAÇTINIZ! REZİLLER! YÜRÜYÜN!!
BEYAZ ŞEYTAN, BEYAZ ŞEYTAN! ANAN ŞEYTAN, BABAN ŞEYTAN
KARA ŞEYTAAAAN!!!

ŞEYTAN! ŞEYTAN! ŞEYTAN!
AMAN ALLAHIM, GÖNDERDİĞİN ŞEYTANI GERİ ÇAĞIR!
KRALIN ADAMLARI ARAMAKTAN BIKMIŞLAR MEYHANEYE DALMIŞLAR...
BİR SIPALI HOKKABAZIN ÖNÜNDE KAÇ KİŞİYDİNİZ? BEN SİZDEN BUNUN HESABINI SORARIM.. BEN KAÇTIYSAM TAKTİK İCABI KAÇTIM. AMA GENE DE MEMLEKETTE BİR KİŞİ VAR O ZIPIRI YAKALAYACAK: BEN!
SEN DE KAÇTIN, İŞİNE BAK!
BANA BAĞLI KALARAK ARKAMDAN GELEN HER ARKADAŞA, YÜZ PAPEL VAR, BU HERİFİ YAKALARSAK TABİİ!
AHBAP, İÇKİ GETİR DE CESUR İNSANLARIN ŞEREFİNE İÇELİM!
İÇELİM YA!
YAŞA BE!
BARONUN ŞEREFİNE!
BEN DE!

YARINDAN SONRA İŞE BAŞLIYORUZ. TABANLARINIZ PATLAYANA KADAR HER YANI ARAYACAKSINIZ!
CANIM, ACELESİ NE YAHU ?!
ÖYLE YA.. MANDOLİN ÇALSINLAR BİRAZ! BİRAZ YAŞIYALIM.. PİYANO ÇALSINLA.. HIK.. DUT OLALIM. GİTAR ÇALSINLLAR HIIIIK.. ARMUT OLALIM !..
KÜFELİK HIK.. HIK.. KESTANE OLALIM..
O NE ?! DELİRDİNİZ Mİ SİZ BE ?!
BEN AKILLIYIM VALLAHİ ALİMLER GİBİYİM.. BU İŞ SENİN DEDİĞİN GİBİ YÜRÜMEZ.. TAKTİĞİ DEĞİŞTİRMEK GEREKİYOR..
DOĞRU, DOĞRU, HAKLISIN BE! İLK DEFA HAKLI BİR İNSAN GÖRÜYORUM
HAKLIYIM TABİ! BU İŞ SENİN BU HIMBIL ASKERLE YÜRÜMEZ, HİLEYLE OLUR.. ADIM DAVO, VER BAKALIM BİR YÜZLÜK!
HADİ DÜŞÜNME..
EVET AMA YÜZLÜĞÜ VERMEDEN BİRAZ DAHA KONUŞALIM!
HADİ HADİ, İŞİMİZE BAKALIM.. SİZE PLANIMI AÇIKLAYABİLİRİM..
..BEN ŞARKICI ELBİSESİYLE ŞATOYA DALARIM. ŞATOYA NEDEN DALARIM BİLMEZSİN.. SENİNKİLER BARONU ÖLDÜRÜP YERİNE GEÇTİLER.. AMA FOYALARINI AÇIYA VURALIM. SEN BENİ DIŞARIDA BEKLE.. ISLIĞIMI DUYAR DUYMAZ ASKERLERİNLE İÇERİYE DAL. ÇÜNKÜ BU GECE BARON İÇERDE....

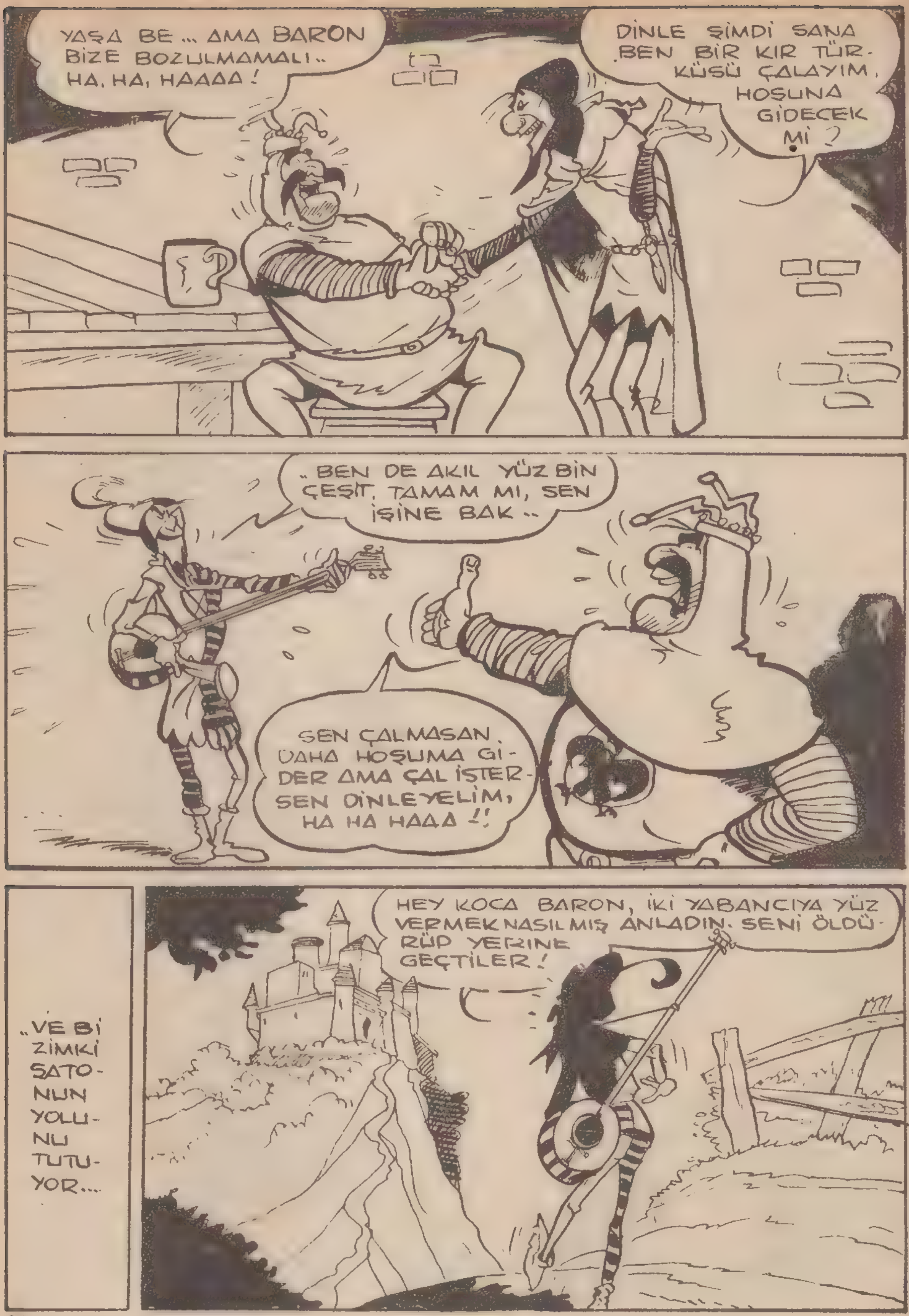
YAŞA BE ... AMA BARON BİZE BOZULMAMALI.. HA, HA, HAAAA!
DİNLE ŞİMDİ SANA BEN BİR KIR TÜRKÜSÜ ÇALAYIM, HOŞUNA GİDECEK Mİ?
..BEN DE AKIL YÜZ BİN ÇEŞİT. TAMAM MI, SEN İŞİNE BAK..
SEN ÇALMASAN DAHA HOŞUMA GİDER AMA ÇAL İSTERSEN DİNLEYELİM, HA HA HAAA!!
..VE BİZİMKİ ŞATONUN YOLUNU TUTUYOR...
HEY KOCA BARON, İKİ YABANCIYA YÜZ VERMEK NASILMIŞ ANLADIN. SENİ ÖLDÜRÜP YERİNE GEÇTİLER!

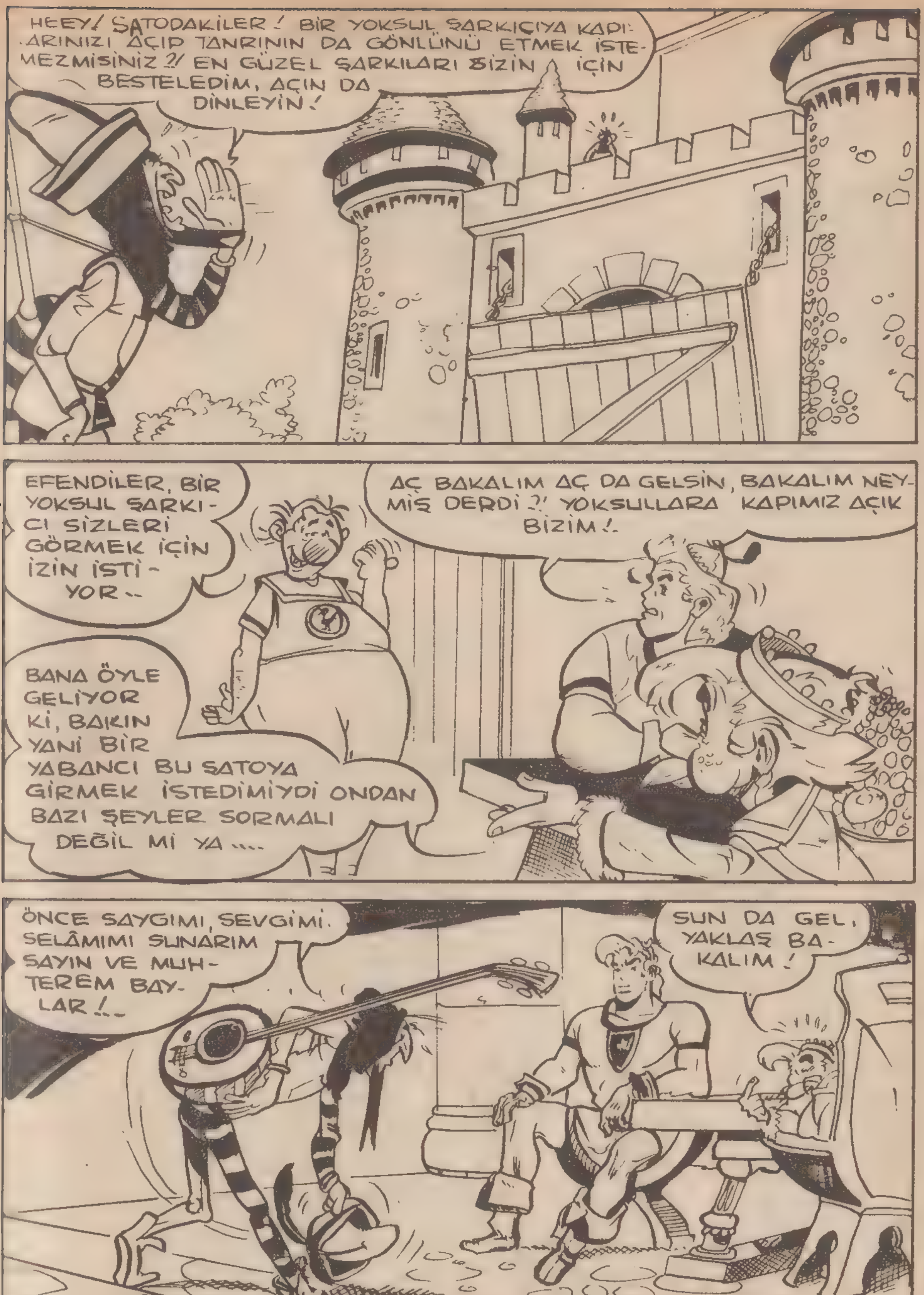
HEEY! SATODAKİLER! BİR YOKSUL ŞARKIÇIYA KAPI-ARINIZI AÇIP TANRININ DA GÖNLÜNÜ ETMEK İSTEMEZMİSİNİZ ?! EN GÜZEL ŞARKILARI SİZİN İÇİN BESTELEDİM, AÇIN DA DİNLEYİN!
EFENDİLER, BİR YOKSUL ŞARKICI SİZLERİ GÖRMEK İÇİN İZİN İSTİYOR..
AÇ BAKALIM AÇ DA GELSİN, BAKALIM NEYMİŞ DERDİ ?! YOKSULLARA KAPIMIZ AÇIK BİZİM!.
BANA ÖYLE GELİYOR Kİ, BAKIN YANİ BİR YABANCI BU SATOYA GİRMEK İSTEDİMİYDİ ONDAN BAZI ŞEYLER SORMALI DEĞİL Mİ YA....
ÖNCE SAYGIMI, SEVGİMİ, SELÂMIMI SUNARIM SAYIN VE MUHTEREM BAYLAR!..
SUN DA GEL, YAKLAŞ BAKALIM!

ÇAL SEVGİLİ AŞIK BİZE, ÇAL! EĞER GÜZEL ÇALARSAN BİR ÖĞÜN YEMEK YERSİN GÜZELCE, ÜSTÜNE BOL, BOL, BOLCA SU İÇERSİN EMİ!
HADİ BAKALIM, ÇALSIN DA GÖRELİM!
BU ADAM ÇOK YOL YÜRÜMÜŞ, CANI ÇIKMIŞ YORGUNLUKTAN. İÇSİN DE AÇILSIN! ÇALSIN SAZINI!!
... AL BAKALIM KEÇİ SAKALLI TANRI MİSAFİRİ!
BUNU BEN EN İYİSİ SİZİN ŞEREFİNİZE İÇEYİM!
BEN BARON OLDUM, APTAL. BARONUN, BARONLARIN ŞERİFİNE İÇ SENE!
KORKMA BABA! İKİNCİ KADEHİ DE SENİN ŞEREFİNE İÇER!

AL BAKALIM, BUNU DA BARON HOK'UN SEREFİNE İÇ !
İÇMESEM DAHA İYİ OLUR.. SAĞ OLUN.. ÇOK İÇTİM DE..
NEEE ? AT SURATLI AVANAK ! KURŞUN OLSA BENİM ŞEREFİME İÇECEKSİN YOKSA...
BENİM ŞEREFİME KADEH KALDIRMAYI REDDETMEK HA ?! SENİN KAFANI...
AH, SAYIN BARON BEN BİR SERSEMLİK ETTİM.. NE OLUR KUSURUMA BAKMAYIN.. SUÇSUZUM.. KİMSESİZİM, SİZE SIĞINIYORUM
AH, NE İYİ ŞARKICISIN SEN.. SÖYLE SÖYLE DE İÇİMİZ AÇILSIN.. İYİ İNSANLAR VAR OLSUN !
AH, SİZ DE NE KIYAK BARONSUNUZ.. GÖREN YA DİLİNİ, YA PARMAĞINI ISIRIR KISKANÇLIKTAN..
AH ŞİMDİ GÖZLERİMDEN YAŞLAR BOŞANACAK. NE OLUR AĞLATMAYIN BENİ !

 B. TARİHİ: 25-X-1966 DEVAMI VAR....

ACAR: HAFTALIK MECMUA SALI GÜNLERİ ÇIKAR ŞAHİBİ: ŞARİKA ŞILLİLER. MESUL MÜDÜR: REŞAT İLERİ. ADRES: ANKARA CADDESİ NO37/A İSTANBUL. BASILDIĞI YER: DURAN OFSET MATBAASI.

ÖZEL SAYI: 25